

常設展示の案内 2

7500年前の世界へ

9500年前のムラより南東へ約1km離れたところでは、大量の土器や石器が発見され、767点が国の重要文化財となりました。



土器の形や模様について、よく観察してみよう！

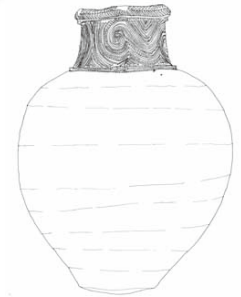

県内の主な出土品を展示してあります。

南の縄文文化



火山灰が何枚もたい積して地層が作られています。

24000年前の火山灰も見られます。



縄文人はどんな食べ物を食べていたのだろう？
縄文料理のコーナーで調べてみよう。

