

日	月	火	水	木	金	土
		1 元旦 休園日	2	3	4	5
6	7 休園日	8	9	10	11	12 講
13	14 成人の日	15 休園日	16	17	18 河 (9/22~1/18)	19 河 (1/19~5/17)
20	21 休園日	22	23	24	25	26
27	28 休園日	29	30	31		

日	月	火	水	木	金	土
					1	2
3	4 休園日	5	6	7	8	9
10	11 建国記念の日	12 休園日	13	14	15	16
17 臨時休園日	18 休園日	19 臨時休園日	20 臨時休園日	21 臨時休園日	22	23
24	25 休園日	26	27	28		

日	月	火	水	木	金	土
					1	2
3	4 休園日	5	6	7	8	9
10	11 休園日	12	13	14	15	16
17	18 休園日	19	20	21 春分の日 (12/7~3/21)	22	23
24	25 休園日	26	27	28	29	30
31						

申込みが必要なイベントの申込方法

- 各イベントの詳細は、ホームページでご確認ください。
 - 各イベントの申込みは、実施日の3か月前から電話やFAXで受け付けます。
- ①参加希望イベント ②住所 ③氏名 ④学年又は年齢 ⑤電話番号(FAX番号)
⑥保護者(引率者名)をお伝えください。

お問い合わせ・申込先

(公財) 鹿児島県文化振興財団 **上野原縄文の森**



〒899-4318 鹿児島県霧島市国分上野原縄文の森1番1号
Tel. 0995-48-5701 Fax. 0995-48-5704
URL: <http://www.jomon-no-mori.jp>
E-mail: uenohara@jomon-no-mori.jp

*各イベントについてのお申込み方法など、詳しくは「上野原縄文の森」までお問い合わせください。

上野原縄文の森 検索

第52回 企画展

道路の下の物語
～新発見!かごしまの遺跡2018～

9/8(土)～11/25(日)

平成29年度に行われた発掘調査等の中から、県内各路線の調査成果について速報展を行います。縄文ヴィーナスや1,600個もの集石が珍しい形状で発見された牧野遺跡(南九州市)などの遺物や遺構を中心に発掘調査時のエピソードなども併せて紹介します。



縄文時代早期土器群(天神段遺跡:大崎町)



縄文ヴィーナス(牧野遺跡:南九州市)



上空からみた天神段遺跡(大崎町)



集石遺構(牧野遺跡:南九州市)

第53回 企画展

弥生もスゴイ! かごしま

12/7(金)～H31.3/21(木・祝)

2,000年前の中国の文献には、倭国(日本)が百余りのクニからなることが記されており、鹿児島においても、この時期に相当する豊かな弥生文化が近年の発掘調査により次々に発見されています。今回の企画展では、弥生文化を代表する九州北部の遺跡などの資料と比較しながら、「弥生時代のかごしま」の特徴や独自性に迫ります。



田原迫ノ上遺跡(鹿屋市)出土の土器

講 企画展講演会

要事前申込み

H31.1/12(土) 13:30～15:00 場所 展示館 多目的ルーム

- 講師 国立歴史民俗博物館 考古研究部 教授 藤尾 慎一郎 氏
- 定員 80人程度
- 資料代 100円

*講演会終了後、希望者を対象に企画展示室で講師によるギャラリートークを行います。(別途展示館利用料金が必要)

平成30年度 上野原縄文の森

EVENT Information 2018-19



●企画展

第52回 道路の下の物語 ～新発見!かごしまの遺跡2018～
第53回 弥生もスゴイ! かごしま

●講座

考古学講座

●イベント

縄文の森 秋まつり
どんぐりイベント

●体験活動

一日縄文人体験
縄文の森不思議探検
お正月を楽しもう



主なイベント



第15回 縄文の森秋まつり 入場 無料

10/27(土)・28(日) 10:00～15:00 場所 体験広場

縄文村の秋まつり!楽しいステージパフォーマンスあり、縄文体験あり、美味しくて人気の縄文料理もあります。火おこし大会、土器の重さ当てクイズ、お楽しみ抽選会もあるよ。

*体験活動は、一部を除き有料



日	月	火	水	木	金	土
	1 休園日	2	3	4	5	6
7	8 体育の日	9 休園日	10	11	12	13
14	15 休園日	16	17	18	19	20
21	22 休園日	23	24	25	26	27
28	29 休園日	30	31			

日	月	火	水	木	金	土
				1	2	3 文化の日
4	5 休園日	6	7	8	9	10
11	12 休園日	13	14	15	16	17
18	19 休園日	20	21	22	23 勤労感謝の日	24
25 (9/8~11/25)	26 休園日	27 9 (11/27~12/6)	28	29	30	

日	月	火	水	木	金	土
						1
2	3 休園日	4	5	6 9 (11/27~12/6)	7 7 (12/7~3/21)	8
9	10 休園日	11	12	13	14	15
16	17 休園日	18	19	20	21	22
23 天皇誕生日	24 振替休日	25 休園日	26	27	28	29
30	31 休園日					

《展示館利用料金について》

【展示館利用料金】(団体は20人以上)
個人:小・中学生/150円 高・大学生/210円 大人/310円
団体:小・中学生/120円 高・大学生/160円 大人/240円
(県内の学校が教育課程等に基づき学習活動の一環として利用するとき等は減免措置有り)

○県内にお住まいの70歳以上の方は、展示館利用料金が無料です。
○県内にお住まいの小・中・高校生は土・日・祝日に限り、展示館利用料金が無料です。

(いずれも年齢等が確認できる書類をご持参ください。)
*小学生以下のお子様(乳幼児)は、いずれの日も展示館利用料金は無料です。

考古学講座

要事前
申込み

第4回 西郷どんの愛した温泉 まち歩き 明治維新150周年関連

11/23(金・祝) 10:00~11:30

西郷隆盛が晩年愛し、頻りに訪れた温泉町・日当山を、まち歩きでおなじみの東川 隆太郎氏と共に歩きます。

- 講師 NPO法人かごしま探検の会 代表理事 東川 隆太郎氏
- 場所 霧島市隼人町日当山周辺
- 定員 40人程度(要事前申込み)
- 資料代 100円



第5回 大隅正八幡宮の歴史

H31. 2/23(土) 13:30~15:00

現在の鹿児島神宮である史跡大隅八幡宮境内と、それを守り続けた世家の概要と歴史について解説します。

- 講師 霧島市教育委員会 教育部社会教育課文化財グループ 主任主事 坂元 祐巳氏
- 定員 80人程度(要事前申込み)
- 場所 展示館多目的ルーム
- 資料代 100円



ミニ企画展

観覧
無料

「道路の下の物語 ~新発見!かごしまの遺跡2018~」パネル展

11/27(火)~12/6(木)

平成29年度に発掘調査や整理作業、報告書刊行をした遺跡の中から話題になった遺物や遺構を中心にパネルで紹介いたします。

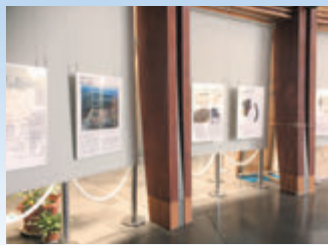

場所 展示館ホール

常設展示室

河川コレクションコーナー

長年、鹿児島県の考古学界をリードしてきた考古学者、故・河口貞徳氏(鹿児島県考古学会元会長)が調査した遺跡の考古資料等を紹介しています。

第2回 河口貞徳氏の軌跡 9/22(土)~H31.1/18(金)

第3回 標式遺跡シリーズ② H31.1/19(土)~5/17(金)

- 年3回展示入替
- 観覧には、展示館利用料金が必要



市来貝塚(いちき串木野市)の縄文人

一日縄文人体験

要事前
申込み

第4回 縄文タペストリー 伝言板を作ろう

10/20(土) 13:00~15:00

縄文の森で採れる木の実などを使って、タペストリー型の伝言板を作ろう!

- 定員 小学生以上30人(要事前申込み)
- 場所 体験学習館
- 参加料 200円



第5回 縄文リースを作ろう

12/1(土) 10:00~12:00

縄文の森で採れる植物を使って、オリジナルのリースを作ろう!

- 定員 小学生以上30人(要事前申込み)
- 場所 体験学習館
- 参加料 100円



第6回 カップ麺専用! 縄文土器型 クッカーを作ろう

H31. 2/2(土) 10:00~12:00

粘土を使って、オリジナルの縄文土器型クッカーを作ろう!

- 定員 小学生以上30人(要事前申込み)
- 場所 体験学習館
- 参加料 500円



縄文の森アートギャラリー

上野原縄文の森では、生涯学習や自主講座・学校などの作品発表の場として展示館ホールをご利用いただけます。電話などお気軽にお問い合わせください。

中学校社会科夏休み作品展 10/2(火)~10/8(月・祝)

おりがみ建築展 10月予定

きり絵展 H31. 2/23(土)~3/24(日)

観覧
無料

場所
展示館ホール

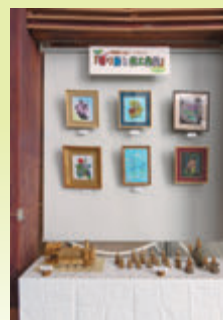

縄文の森不思議探検

第2回 縄文の森のどんぐりを調べよう

参加料無料
要事前申込み

10/20(土) 10:00~12:00

縄文の森で、どんぐりを拾いながら当時の植生について考え、どんぐりを使った遊びに挑戦しよう。(県立博物館との共催事業)

- 講師 県立博物館 学芸主事
- 定員 小・中学生とその保護者40人(要事前申込み)
- 場所 見学エリア及び体験エリア



第3回 縄文の森から星座を観察しよう

11/10(土) 18:30~20:30

縄文時代と現代の星空は違う?夜の縄文の森で、講師の解説を聞きながら秋の星座を観察して、当時の人々の生活について考えよう。

- 講師 県立博物館学芸主事
- 定員 小・中学生とその保護者40人(要事前申込み)
- 場所 展示館2階休憩所



お出かけ体験隊

要事前
申込み

当園職員が学校や地域にお出かけします!火おこし、アクセサリ作り等の縄文体験、縄文時代や上野原遺跡に関する授業のお手伝いなどを行います。



お正月を楽しもう

要事前
申込み

第1回 ミニ門松作り

12/22(土) 10:00~12:00

新年に向けて、自然素材を使ってミニ門松を作ってみよう!

- 場所 体験学習館
- 定員 小学生以上15グループ
- 材料代 1,000円(1グループ対)



第2回 凧作りと 凧揚げ大会

H31. 1/5(土) 10:00~12:00

凧作りにチャレンジ!みんなで凧揚げ大会も行います!

- 場所 体験学習館及び祭りの広場
- 定員 小学生以上30人
- 材料代 250円(一人)



どんぐりイベント

要事前
申込み

上野原縄文の森支援友の会(愛称:どんぐり倶楽部)主催事業

縄で作る正月飾り&干し柿作り

12/15(土) 10:00~14:00

正月に向けて、飾りと干し柿を作ります。

- 定員 50人(要事前申込み)
- 場所 体験広場
- 昼食代等 400円(一人)(正月飾りの材料代は、別途500円)



節分を楽しもう

H31. 1/26(土) 10:00~14:00

節分にちなんだ工作や恵方巻きを作ります。

- 定員 50人(要事前申込み)
- 場所 体験広場
- 昼食代等 400円(一人)



ふれあい体験

H31. 3/16(土) 10:00~14:00

豊かな自然の中でアウトドア料理を作ります。

- 定員 50人(要事前申込み)
- 場所 体験広場
- 昼食代等 400円(一人)



※各回とも飲み物は各自御準備ください。

上野原遺跡ボランティアガイド

現在2つのボランティア団体が活動を行っています。

<どんぐり倶楽部>

1年を通して土・日 10:00~15:00

9,500年前の人々の暮らしぶりを、皆さんとともに園内を巡りながら解説します。

●受付 復元集落休憩所 ※要事前予約

<上野原縄文の森ボランティア>

展示館ガイドや各種イベントの補助などを行っています。

ボランティア研修会

H31. 2/16(土) 13:00~15:00
(ボランティア登録者対象)



連穴土坑でのくん製づくり研修

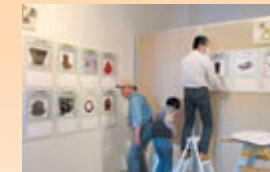

展示入替の補助作業の様子

<ボランティア募集>

園の事業に協力していただけるボランティアを募集しています。電話やメールなどお気軽にお問い合わせください。